

FACHADA NORTE
ESCALA: 1/75

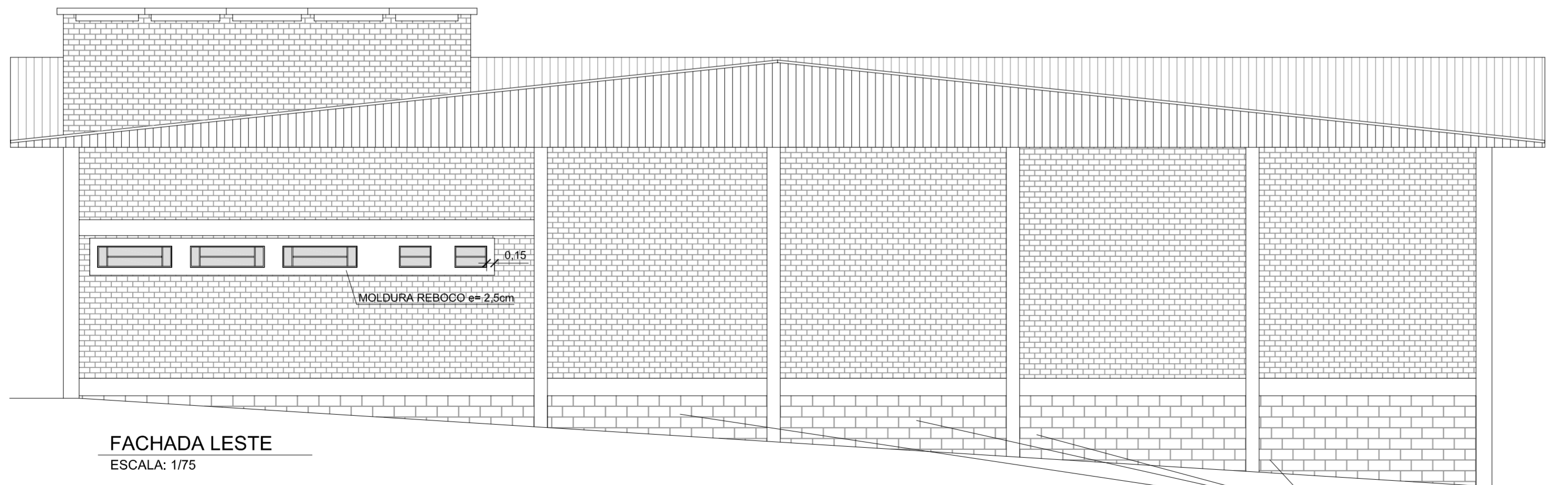

FACHADA LESTE
ESCALA: 1/75

ALICERCE DE PEDRA A
EXECUTAR

Prefeitura Municipal
Segredo/RS
APROVADO
EM 02/08/2024
Jerônimo Carlos Lazzari
Arquiteto e Urbanista - CAU A54265-2

PREFEITURA MUNICIPAL DE SEGREDO-RS	
DESCRIÇÃO:	FACHADA NORTE E LESTE
OBRA:	FECHAMENTO CTG CANDEEIRO SERRANO
PREFEITO MUNICIPAL:	ÁREA: 648,63m²
VALDIR JOSÉ RODRIGUES PREFEITO MUNICIPAL	PRANCHA: 4/6
RESPONSÁVEL TÉCNICO:	ESCALAS: INDICADAS
JERÔNIMO CARLOS LAZZARI ARQUITETO E URBANISTA CAU A54265-2	DATA: AGOSTO 2024